Algunos elementos por los cuales invertir es una mejor opción frente a esquemas de ahorro informal.

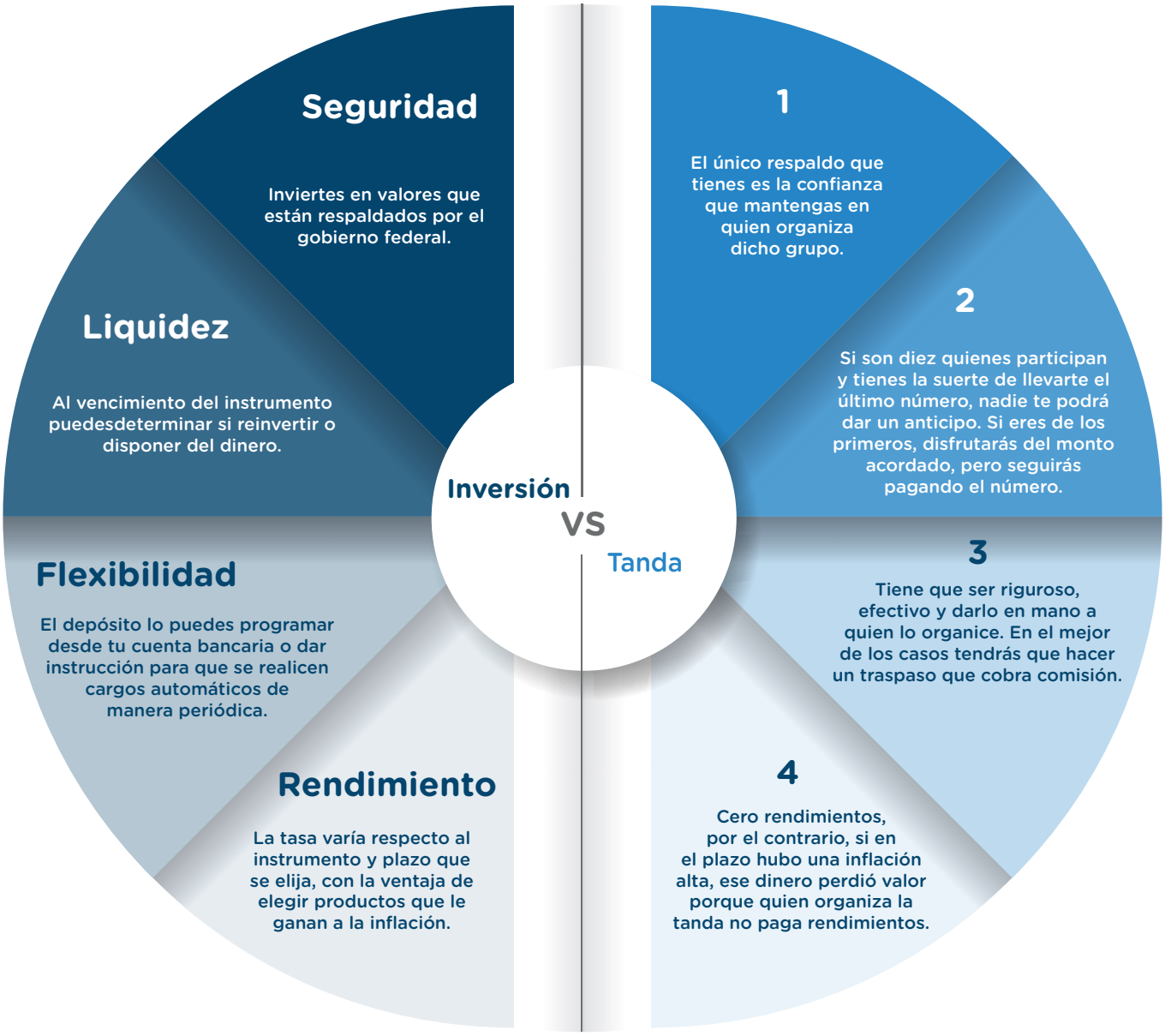

Fuente: El Economista